

Access Bars® kezelés hatásának vizsgálata MeriDiM® meridián- diagnosztikával

Dr. Széchenyi István, Füle Katalin

2019.05.04

Az Access Bars® kezelés által történik-e változás a 12 pár fő meridián állapotában?

- A kezelő és a kezelt személy esetében is-

Hogyan mérhetjük a szervezetünkben/meridiánokban zajló változásokat?



MeriDiM®

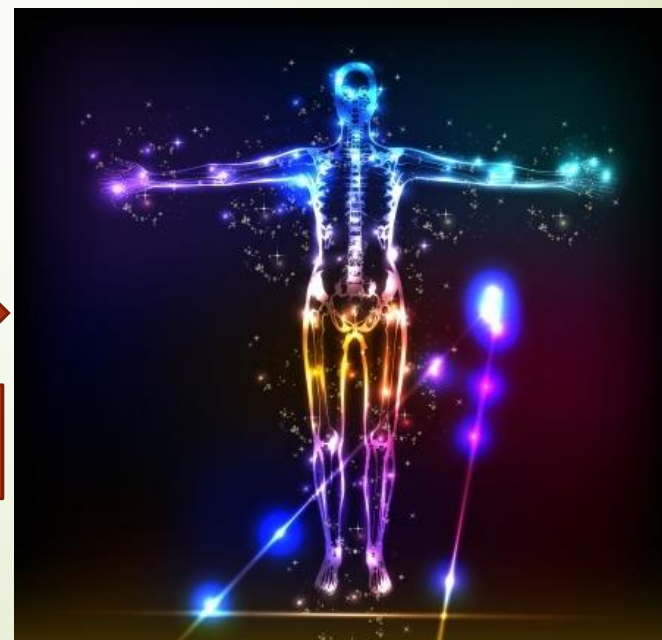

Mi a MeriDiM?®

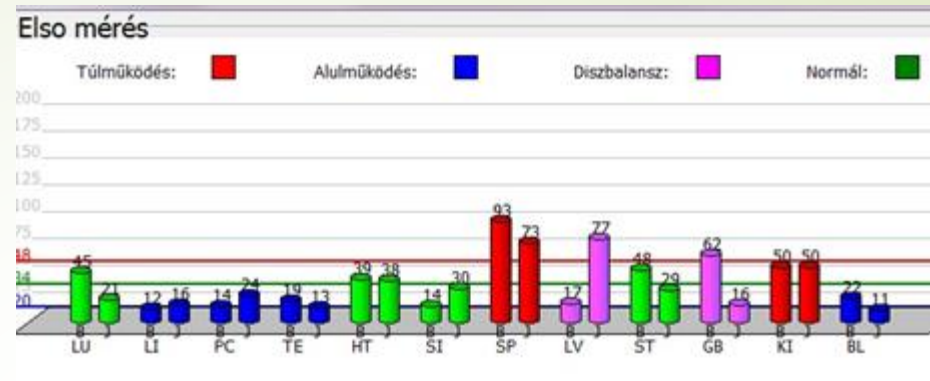

➤ Az alapelv:

a biológiai alapfunkciókat tükröző 12 fő meridián állapotának grafikai megjelenítése – heveny és idült kórállapotokban egyformán - látványosan segíti az energetikai egyensúly esetleges hiányának feltérképezését ill. a helyes kezelést követő harmonikus működés dokumentálását, ilyen módon biztosítva a páciens objektív nyomon követését is.

A különböző energetikai terápiák (akupunktúra, fülakupunktúra, homeopátia, Bach-virágterápia, Schüssler sók, kineziológia, csikung, 3-1-2 torna...) integratív módon képesek a biológiai működésekre hatást gyakorolni, így a meridiánok különböző működészavarait harmonizálni, azaz a biotermodinamikai állapotot jótékonyan befolyásolni.

A kísérlet menete

MeriDiM®
mérés

MeriDiM®
mérés

MeriDiM®
mérés

Access Bars®
kezelés

Access Bars®
kezelés





Az eredmények

ID: 2501 TsingWell 2019-05-04 14:24:17

Before treatment

Kezelés előtti
állapotfelmér
és

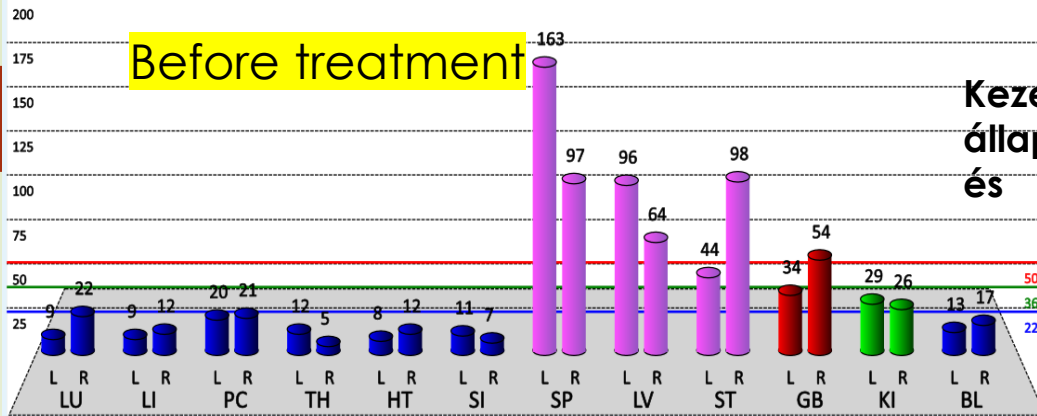

ID: 2507 TsingWell 2019-05-04 16:29:55

Access Bars® therapist

A kezelő kezelte, utána
az ő állapotfelmérése
történt

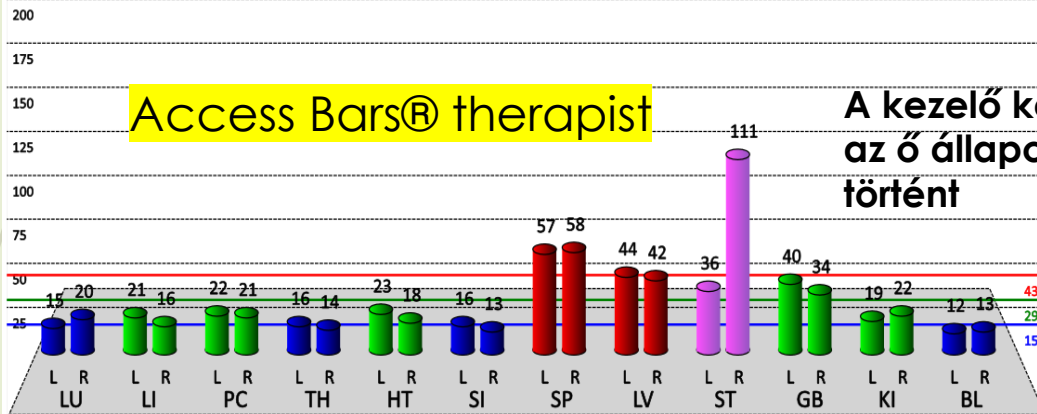

ID: 2509 TsingWell 2019-05-04 17:54:10

After treatment

A kezelőt kezelték,
utána történt
állapotfelmérés

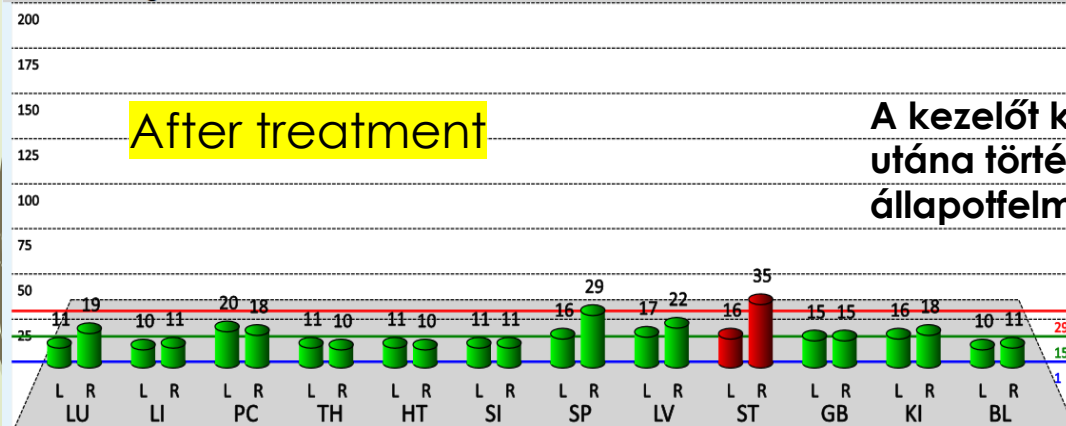

Judit Czinegéné Szuhrár

List of Measurements

ID: 2476

TsingWell

2019-03-11 14:53:09

ID: 2501

TsingWell

2019-05-04 14:24:17

ID: 2507

TsingWell

2019-05-04 16:29:55

ID: 2509

TsingWell

2019-05-04 17:54:10

ID: 2503 TsingWell 2019-05-04 14:40:08

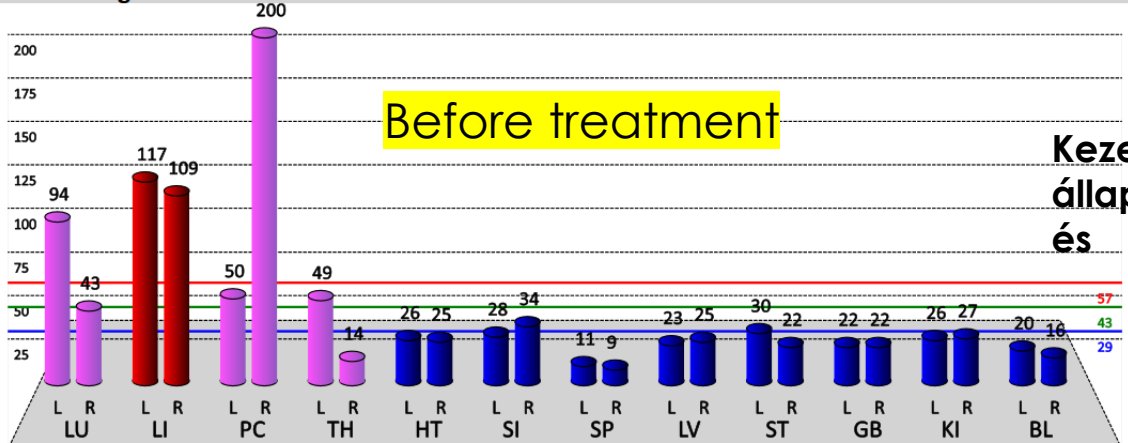

Kezelés előtti
állapotfelmér
és

Zsuzsanna Burján

List of Measurements

ID: 2503

TsingWell
2019-05-04 14:40:08

ID: 2508

TsingWell
2019-05-04 16:42:07

ID: 2510

TsingWell
2019-05-04 18:10:51

ID: 2508 TsingWell 2019-05-04 16:42:07

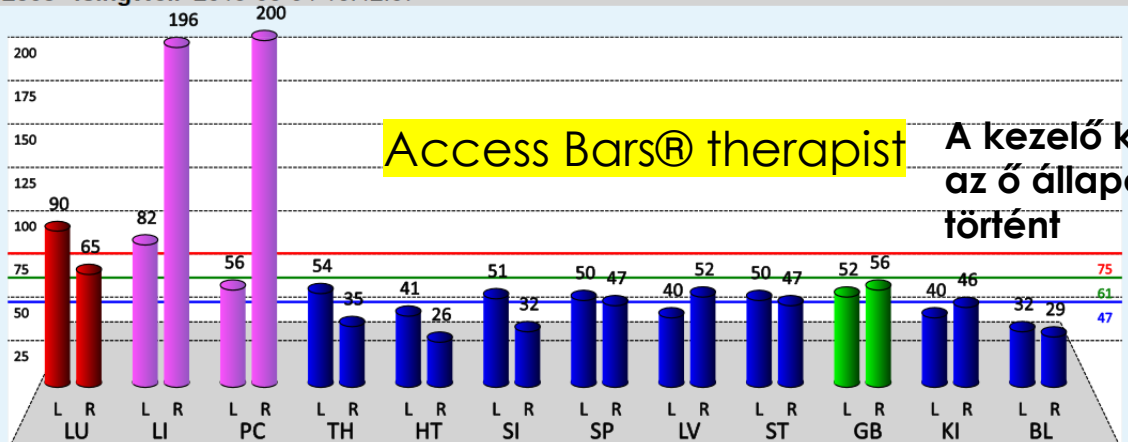

A kezelő kezelte, utána
az ő állapotfelmérése
történt

ID: 2510 TsingWell 2019-05-04 18:10:51

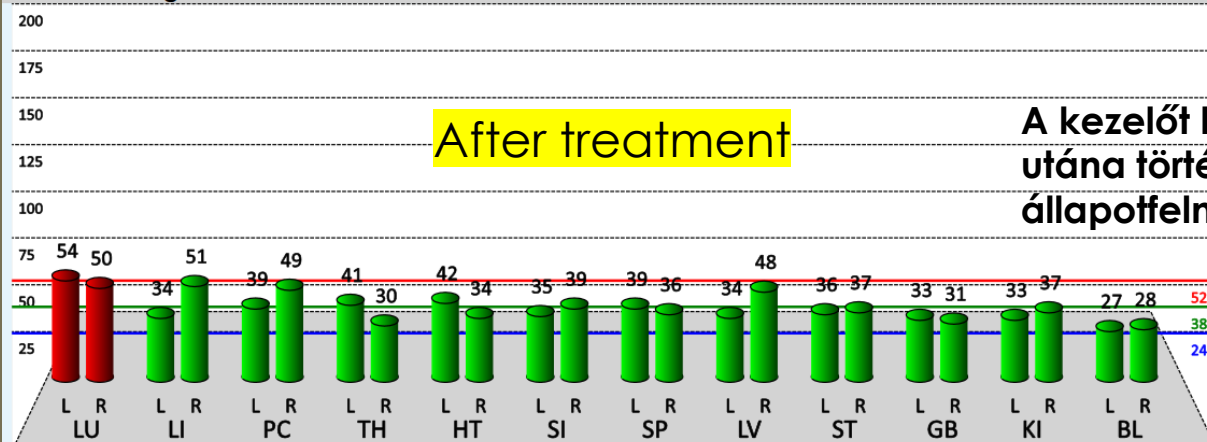

A kezelőt kezelték,
utána történt
állapotfelmérés

ÖSSZEGZÉS:

A kezdeti vizsgálatok eredményei azt mutatják, hogy a Access Bars® :

- kezelést végző személy meridiánjaiban is elindulnak változások az egyensúly irányába.
- mindkét esetben látható, hogy amikor a kezelőket kezelték, egy-egy meridián kivételével minden meridiánjuk zöld színű lett, azaz **helyre állt az egyensúly.**

KÖVETKEZTETÉS

A MeriDiM® műszer segítségével képileg jelenítjük meg minden esetben a meridiánok állapotát. Lehetővé vált nyomon követni a meridiánok kezdeti, kiindulási állapotát és a kezelői illetve kezelt állapotok összehasonlítását.

Mindezt objektív módon: a MeriDiM® állapotfelmérő műszer a Hagyományos Kínai Orvoslás (HKO) végpontrendszerének (azaz személyenként 24 pont) bőr vezetőképességét 12 V-os mérőfeszültséggel - semleges elektródához képest - 1 és 200 között μA -ben méri. ($I=U/R$)

Képileg láthatóvá téve a Bars® kezelés hatását, elmondható, hogy nagyobb mintán is érdemes lenne összehasonlító vizsgálatot végezni. Sőt, még a MeriDiM® meridiándiagnosztikát végző személyt is érdemes lenne lemérni, hogy a közös térben változhat-e az ő meridiánjainak státusza, állapota.